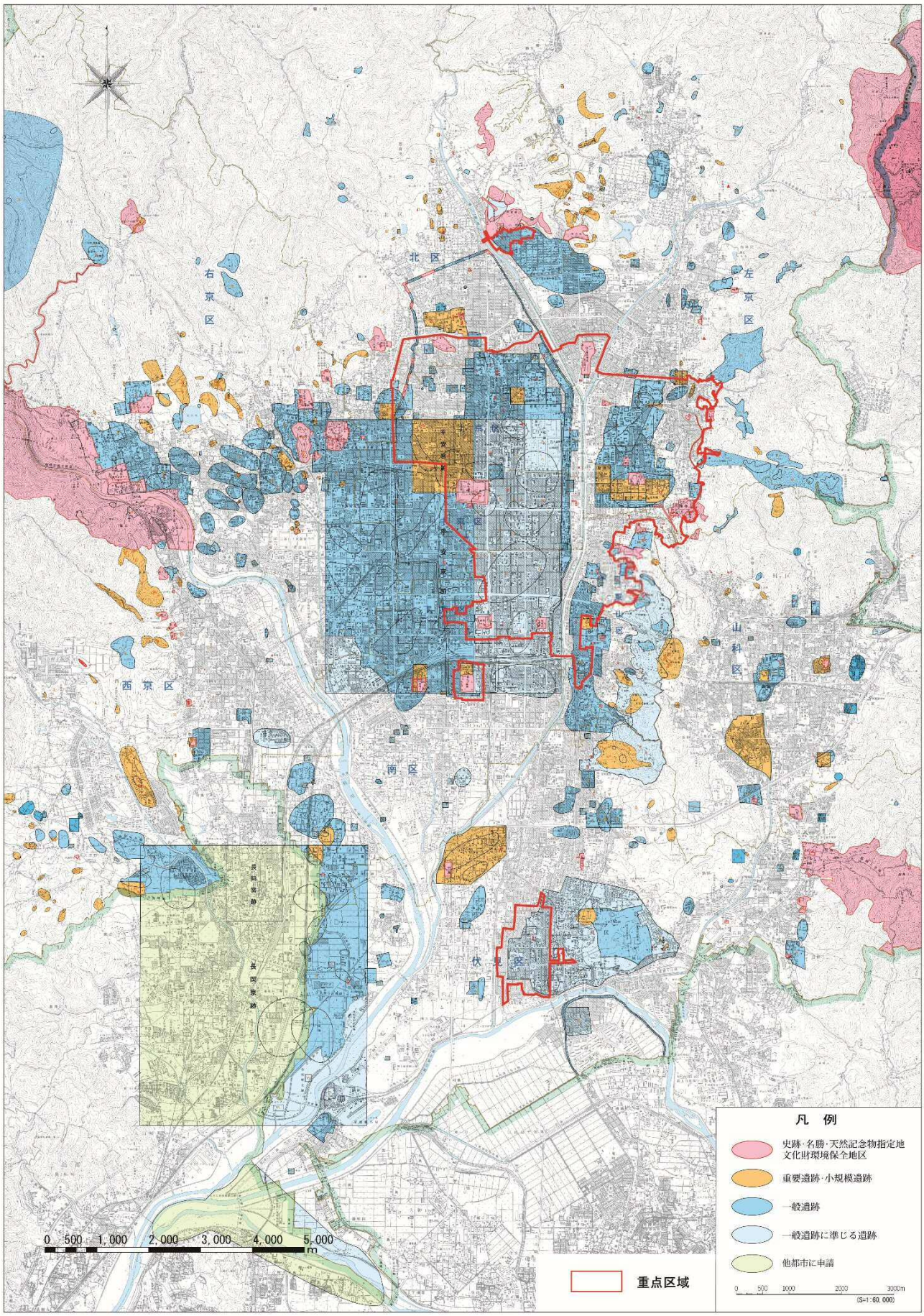
右京区
北区
左京区
西京区
南区
山科区
伏見区
長岡京跡
凡　例
史跡・名勝・天然記念物指定地
文化財環境保全地区
重要遺跡・小規模遺跡
一般遺跡
一般遺跡に準じる遺跡
他都市に申請
0 500 1,000 2,000 3,000 4,000 5,000 m
重点区域

図6-1　京都市遺跡地図